# FONCTIONNEMENT D'UN ETABLISSEMENT SCOLAIRE

| RESSOURCES | | DEPENSES |
|---|---|---|
| **ETAT**<br>Paiement des professeurs<br>Formation<br>Bourses<br>Forfait d'externat | 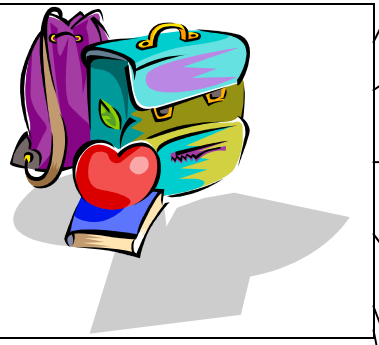 | **REMUNERATION DES NON ENSEIGNANTS** |
| **REGION**<br>Participe aux dépenses de fonctionnement matériel des lycées sous contrat d'association | | **CHARGES SOCIALES** |
| **DEPARTEMENT**<br>Participe aux dépenses de fonctionnement matériel des collèges sous contrat d'association | | **CHARGES FISCALES (IMPOTS ET TAXES)** |
| **COMMUNES**<br>**Contrat simple :** peut passer une convention (dépenses de fonctionnement)<br>**Contrat d'association :** participe obligatoirement pour les élèves du primaire résidant dans la commune (dépenses de fonctionnement) | | **ACHATS**<br>Travaux et fournitures<br>Services extérieurs |
| **FAMILLES**<br>**Contrat simple** : scolarité<br>**Contrat d'association :** contribution familiale<br>**Autres ressources :** bénévolat, participations financières | **ETABLISSEMENT SCOLAIRE** | **FRAIS DE GESTION** |
| **ENTREPRISES**<br>Taxe d'apprentissage (établissements techniques) | | **AMORTISSEMENTS** |